

2026

LIVRET D'ACCUEIL DE L'APPRENTI

Bonjour et bienvenue chez ADALIA !

Nous sommes heureux de vous accueillir au sein de notre CFA. Installé au 232 Rue du Boulevard Roosevelt 57970 Yutz , nous vous accueillerons de 08h30 à 12H30 et de 13h30 à 17h00 du lundi au vendredi.

Nous avons élaboré ce livret d'accueil afin de faciliter votre intégration au sein de notre établissement.

Vous y trouverez toutes les informations utiles, et nous restons bien sûr à votre écoute pour vous apporter toutes informations complémentaires.

Toute l'équipe d'ADALIA vous souhaite une excellente formation.

Cécile JOURDAIN
Présidente

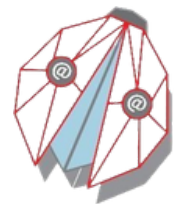

Qui sommes-nous ?

Dans cette période de transition et de réforme de la formation professionnelle, il est important d'innover et de s'adapter.

La loi pour la liberté de choisir son avenir professionnel a révolutionné le fonctionnement des organismes de formation.

Adalia est née afin d'accompagner les transformations des entreprises, développer les talents et apporter des solutions de formation concrètes

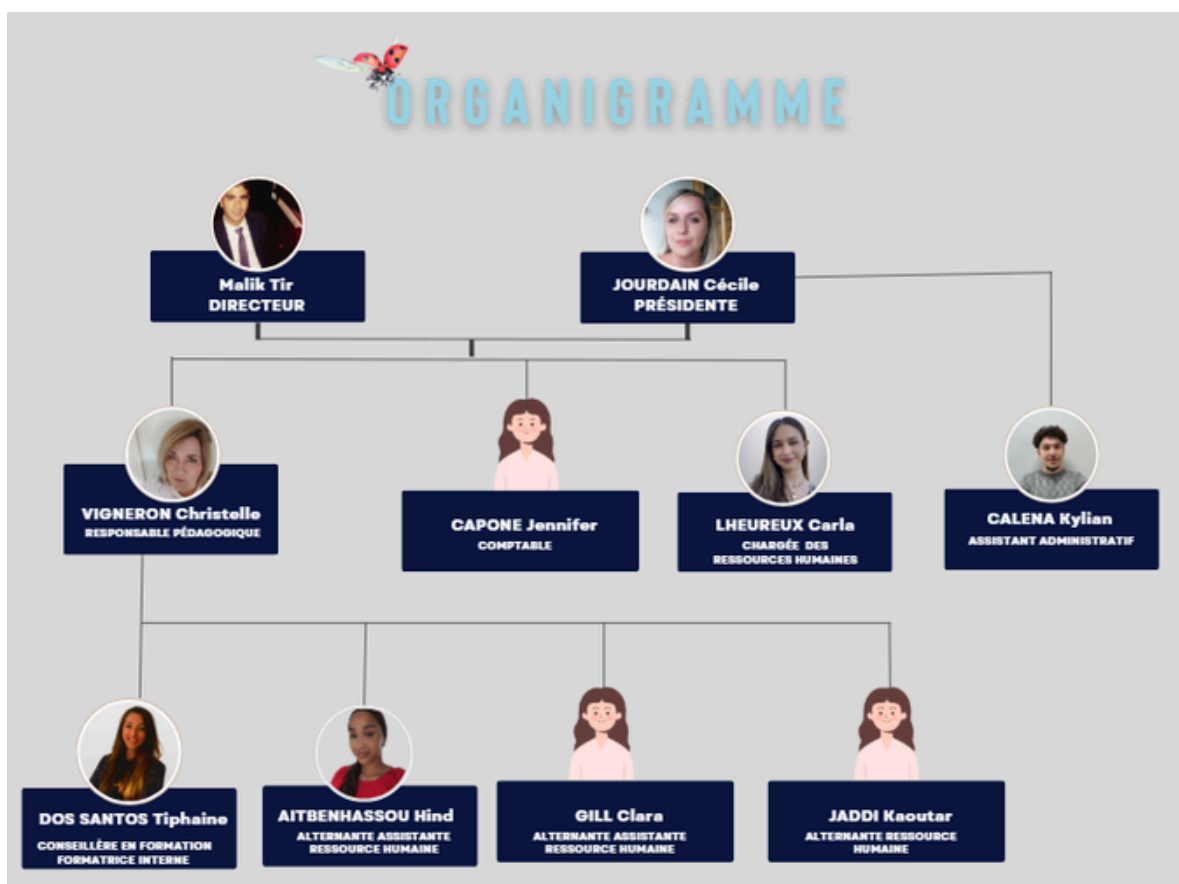

Organisation de la formation

Lieu de formation: 232 Rue de President Roosevelt, Yutz 57970

Horaires : 8h30 -12h30/ 13h30-17h

En cas d'absence ou de retard à votre formation, nous vous remercions de nous en informer dans les plus brefs délais par téléphone: 03 82 51 85 99

Plan d'accès

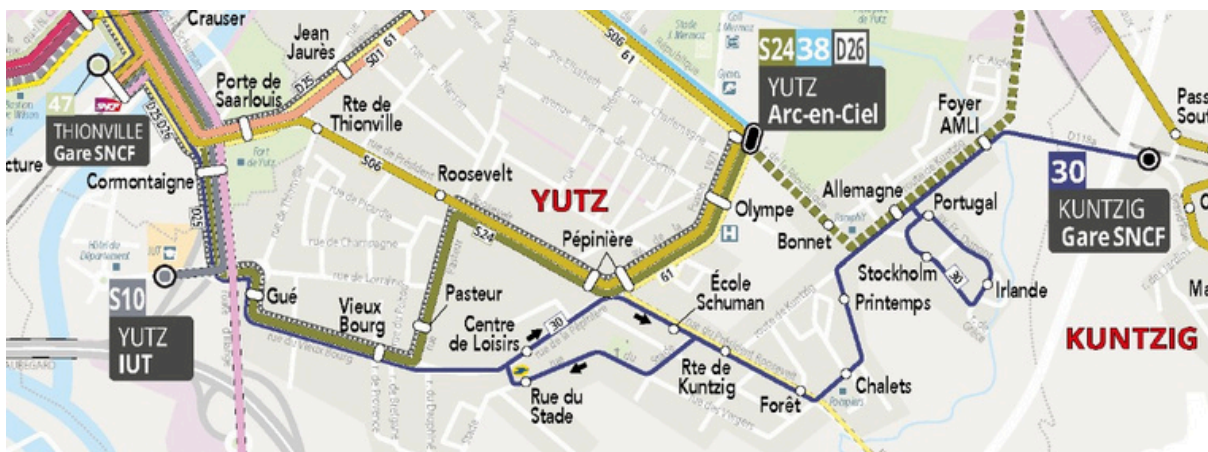

- En voiture :
- De Thionville :
Autoroute A31 direction Metz, prendre sortie 38 et quitter A31, suivre D1 en direction de Rue du President Roosevelt/D918
- De Metz :
Continuer sur A31 en direction de Yutz, prendre la sortie D918 et quitter D654
- Transports en commun : Ligne de Bus S24, D26, 38, arrêt Pépinière (scan citeline)
- En train : gare SNCF de Thionville ou Kuntzig Ligne 30
- Nombreuses place de parking gratuites
- Locaux accessibles aux personnes en situation de handicap

A votre disposition à proximité d'ADALIA :

- Possibilité de restauration sur place au CFA (espace cuisine) et restaurant / boulangerie à 5 minutes en voiture

Le centre de formation ADALIA s'adapte aux situations de handicap

Considérant la loi du 11 février 2005 sur les droits à l'accessibilité et à la compensation des situations de handicap et le décret n° 2006-26 du 9 janvier 2006 relatif à la formation professionnelle des personnes en situation de handicap, le CFA ADALIA SCHOOL s'appuie sur les principes de non-discrimination et d'accessibilité à la formation.

En tant qu'ERP (Etablissement Recevant du Public) et se fondant sur le décret n°2006-555 du 17 mai 2006 relatif à l'accessibilité généralisée aux personnes en situation de handicap, ADALIA SCHOOL permet l'accès à toute personne en situation de handicap lui donnant pouvoir d'accéder, de circuler et de se mouvoir facilement et de bénéficier des installations adaptées.

En terme d'accessibilité pédagogique : si vous êtes en situation de handicap (moteur, auditif, visuel, intellectuel, psychique, maladies invalidantes) nous vous remercions de contacter directement notre référent handicap par courrier électronique à l'adresse : referenthandicap@adaliaschool.fr

Ressource Handicap Formation :

Téléphone : 06.76.57.21.68 / 07.85.22.70.99

Mail : rhf-grand-est@agefiph.asso.f

Lien : Je contacte la RHF | Plateforme numérique de la Ressource Handicap Formation

Cap Emploi :

Monsieur AUBERT Benoît

Téléphone : 03.87.75.93.73

Mail : ahevin@capemploi57.fr

Lien : www.capemploi57.fr / www.pyramide-est.fr

AGEFIPH :

Monsieur LALOUM Benjamin et Madame MEON Séverine

Téléphone : 06.49.07.96.10 / 07.85.22.70.99

Mail : rhf-grand-est@agesfiph.asso.fr

Lien : Agefiph | Association aide à l'emploi personnes en situation de handicap

MDPH Moselle :

Téléphone : 03.87.21.83.00

Mail : mdph@moselle.fr

Lien : Accueil

Association SISU (Accompagnement pédagogique des étudiants handicapés) :

Directrice Christelle LANDRIED

Téléphone : 06.22.13.18.31 / 06 51 58 58 75

Mail : sisu.cl@orange.fr

Lien : Contact

URAPEDA Lorraine – Alsace (Langue des Signes) :

Téléphone : 03.83.37.31.75

Mail : contact@urapeda-loal.org

Lien : Les URAPEDA Grand Est - Qui sommes-nous ?

COM'SIGNES (Centre de formation à la langue des signes française) :

Téléphone : 03.54.59.70.87 / 07.69.95.13.00

Mail : lorraine@com-signes.fr

Lien : Com'signes - Formation à la et en Langue des Signes Française

APF France Handicap :

Téléphone : 01.40.78.27.06

Mail : accueil.adherents@apf.asso.fr

Lien : Association APF France handicap

UDAPEI57 :

Directeur CLEMENT Raphael

Téléphone : 03.82.59.60.70

Mail : asat.lecastel@apeimoselle.fr

Lien : Tous les établissements - Etablissements et services - Apei Moselle
Apei Moselle - l'accompagnement solidaire vers l'autonomie

Envol Lorraine :

Téléphone : 07.71.85.36.88

Lien : Envol Lorraine – Service d'éducation spécialisée et de soins à domicile

Espoir 57 :

Téléphone : 03.87.52.04.66

Mail : accueil-esat@espoir57.fr

Lien : ASSOCIATION ESPOIR 57

UNAFAM :

Téléphone : 06.42.39.83.77

Mail : 57@unafam.org

Lien : ACCUEIL ET PERMANENCES | Moselle

EPNAK PAMOFIP Moselle (Dispositif de Formation Accompagné) :

Téléphone : 03.87.31.20.35

Mail : contact.metz@epnak.org

Lien : <https://formation.epnak.org/metz/>

Soutien / Prévention / Orientation :

Communauté 360

Téléphone : 0 800 360 360

Numéro d'appui aux personnes en situation de handicap et aidants.

Charte de la personne en situation de Handicap

NOTRE ENGAGEMENT

Les différents types de handicap



Un accompagnement personnalisé

- Un accueil individualisé et confidentiel
- Une analyse de vos besoins spécifiques
- La mise en place d'un parcours adapté

Accessibilité et environnement

- Favoriser l'accessibilité des locaux et des outils numériques
- Orienter vers des partenaires spécialisés si besoin

Des aménagements possibles

- Les modalités d'apprentissage
- Les modalités d'évaluation
- Les conditions d'examen

Un suivi tout au long de l'année

- Un accompagnement continu
- Un interlocuteur dédié : le référent handicap
- Une écoute attentive pour ajuster les aménagements

Notre Objectif : Permettre à chacun de réussir son parcours de formation dans un environnement inclusif et adapté.

RÈGLEMENT INTERIEUR

Afin de garantir une ambiance conviviale et propice à l'apprentissage et au travail, nous demandons à chaque alternant.e et salarié.e de respecter le règlement intérieur.